

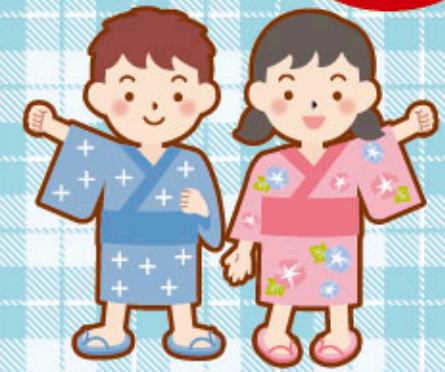

AZABU地区公園 かわら版

先着順



2023年7月～9月号 夏

●全イベント共通
 ※先着順に受け付けます。定員になり次第、締め切ります。
 ※1度のお申込みでは2講座まで予約が可能です。
 ※1度にお申込みいただける人数は2組もしくは2名様までです。
 ※やむを得ない事情のキャンセル以外はご遠慮願います。
 ※集合は開始時間の10分前にお願ひします。
 ※参加者リスト記入・支払いなどイベント開始時間前にお済ませください。
 ※参加費はおつりがないようにご準備ください。

申込受付 有栖川宮記念公園管理事務所窓口または電話
 電話番号 03-3441-9642
 受付時間 ※時間外のお申込みはご遠慮ください。
電話受付 10:00～17:00
 (窓口受付 9:00～17:00)

先着順

最新のイベント情報は
ホームページで
ご確認ください。

ホームページ
港区麻布地区公園・児童遊園
<https://minato-park.jp/azabu/>



Facebook
<https://www.facebook.com/arisugawa.park.official/>



注目イベント 有栖川の夏休みは天空の王国「レト」に注目!!

南アフリカに囲まれた「天空の王国」レト。
 標高が1400m以上の高地にある
 アフリカでは数少ない立憲君主制国家です。

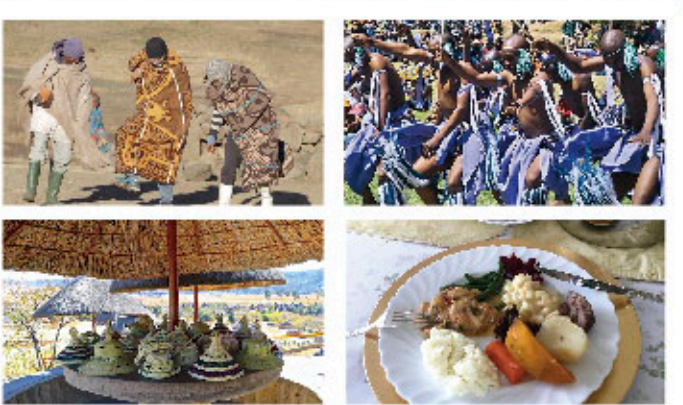

大使からのメッセージ
 レトでは挨拶の後に「Khotso (コツォ)」と言いますが、「平和」を意味します。日本は安心・安全で治安が良く、大好きです。レトを離れていてもくつろぎを感じます。

8/18(金)～20(日) **誰でもOK**
フリーイベント **参加費無料**
記念スタンプ
 夏の思い出に有栖川で記念スタンプを押してね!
 時間 ●9:00～17:00
 場所 ●有栖川宮記念公園管理事務所前

RENEWAL OPEN!
 いち はし こう えん
一之橋公園 所在地:港区東麻布3-9-1
 最寄駅:麻布十番駅
 令和5年にリニューアルオープン!
 夏のおすすめスポットは、お子さまに人気の水遊びができる噴水。
 元気に暑い夏も麻布の公園でお過ごしください。

7/29(土) 申込 **7/19(水)** **予約制**
レト王国大使館訪問 **大人/子供**
参加費無料

レト王国の魅力を大使館職員さんがお伝えます。
 時間 ●10:00～11:30
 集合場所 ●レト王国大使館(〒107-0052 東京都港区赤坂7丁目5-47)
 ※最寄駅 銀座線・半蔵門線・大江戸線 青山一丁目駅 徒歩7分
 対象 ●10歳以上
 定員 ●10人 ※対象外のお子さまの同伴不可
 参加費 ●無料
 講師 ●レト大使館職員さん
 共催 ●レト王国大使館
 持ち物 ●なし

8/19(土) 申込 **8/9(水)** **予約制**
MORABARABA **大人/子供**
～モラバラバ～ **参加費無料**

レトではみんなが楽しんでいる伝統的なボードゲーム。公園でみんなでやってみましょう!
 時間 ●10:30～12:00
 集合場所 ●有栖川宮記念公園管理事務所2階
 対象 ●8歳以上
 定員 ●12人 ※対象外のお子さまの同伴不可
 参加費 ●無料
 講師 ●レト大使館職員さん
 共催 ●レト王国大使館
 持ち物 ●なし

7～8月の有栖川宮記念公園管理事務所のショーウィンドウ展示はレト王国大使館の文化紹介展です。
 ※展示の開始日はホームページでお知らせします。おたのしみに。

港区立公園・児童遊園 (麻布地区)
 指定管理者:アメニス・ケイミックス・日比谷花壇グループ
有栖川宮記念公園管理事務所
 〒106-0047 港区南麻布5-7-29
TEL03-3441-9642

＜電車＞ 東京メトロ日比谷線
 「広尾」駅から徒歩3分
 ＜バス＞ ○ちいばす
 麻布西ルート(広尾駅～麻布十番駅前(一の橋)～六本木やき坂～広尾駅)
 98「有栖川宮記念公園」徒歩0分
 ○都バス
 橋86 目黒～新橋 「広尾橋」「愛育クリニック前(旧 愛育病院前)」
 黒77 目黒～千駄ヶ谷 「広尾橋」
 品97 品川車庫～新宿 「広尾橋」

7/7金 **フリーイベント** **予約不要**
折り紙の七夕飾り **だれでもOK**
参加費無料

折り紙で可愛い七夕飾りをつくりましょう

時間●15:30~18:00
集合場所●有栖川宮記念公園管理事務所前
講師●倉坪妙子(折り紙せんせい)
※雨の場合は中止。順延日は8/22(火)旧暦の七夕まつりの日です。

ミニ笹プレゼント!

※写真はイメージです

7/16日 **フリーイベント** **予約不要**
【特別企画】公園で遊ぼう! Cool体験!!打ち水大会 **だれでもOK**
参加費無料

暑さを吹き飛ばそう! 大きなバケツにお水を用意します。ひしゃくでお水をまいてね。

時間●10:30~11:00
集合場所●有栖川宮記念公園管理事務所前
対象●だれでもOK
定員●30人くらい
参加費●無料
共催●麻布子ども中高生プラザ
持ち物●濡れてもよい服装

※写真はイメージです

9/9土 **申込 8/31(木)** **予約制**
落ち葉で遊ぼう! **親子**

公園の中を探検しながら、落ち葉で遊びます。見つけた落ち葉で「落ち葉の窓」を作ります。

時間●①10:00~11:00
②11:30~12:30
集合場所●有栖川宮記念公園管理事務所前
対象●4歳以上※親子
定員●各5組
参加費●300円
講師●去田ゆかり(日本シェアリングネイチャー協会トレーナー)
持ち物●なし

※写真はイメージです

9/15金 **フリーイベント** **予約制**
ランチタイムコンサート **誰でもOK**
参加費無料

♪ハーモニカの西村ヒロさん×ギター佐々木章さんのセッション♪

ランチタイムに公園で、素敵なアーティストの演奏をお楽しみください。

時間●①12:00~12:20
②12:40~13:00
集合場所●有栖川宮記念公園 広尾口付近
対象●誰でもOK 参加費●無料
演奏●西村ヒロ(ブルースハープ) 佐々木章(アコースティックギター)
※雨の場合は中止。翌週9/22(金)に順延します。当日10時までに公園ホームページでお知らせします。

7/22土 **申込 7/7(金)** **予約制**
一の橋公園 樹木観察会 **大人**
参加費無料

リニューアルオープンした一の橋公園と近くの街路樹を樹木医さんがガイドします。

時間●10:00~11:30
集合場所●一の橋公園 水膜壁泉前
対象●10歳以上
定員●10人くらい
※お子さまの同伴可
参加費●無料
講師●菊地仁司(樹木医)
持ち物●筆記用具など

集合場所:水膜壁泉

8/5土 **申込 7/14(金)** **予約制**
プランツモンスター **大人/子供**

ポトスを植えて毛糸をくるくる。面白い園芸を体験してね。

時間●①10:30~11:30
②14:00~15:00
集合場所●有栖川宮記念公園管理事務所前
対象●4歳以上※8才までは保護者同伴
定員●各10人くらい※お子さまの同伴可
参加費●800円
講師●照井昌子(グリーンアドバイザー)
持ち物●持ち帰り袋

※写真はイメージです

9/17日 **申込 9/8(金)** **予約制**
六本木お寺めぐり **大人**
参加費無料

六本木の街中にある都会のお寺をめくります。実は寺町六本木。澤内先生が不思議な大都会をご案内いたします。

時間●10:30~12:00
集合場所●麻布地区総合支所前(日比谷線、大江戸線六本木駅3番出口 徒歩7分)
対象●15歳以上
定員●8人くらい
※お子さまの同伴可
参加費●無料
講師●澤内隆(地理バツ地理*先生)
持ち物●筆記具など歩きやすい服装

アクセス

9/24日 **申込 9/17(日)9:00~17:00 区立芝公園管理事務所** **予約制**
東京タワー×芝&麻布地区公園コラボイベント 謎解き探検ゲーム「東京タワーでお宝を探せ!」 **大人/子供**

東京タワー展望台で親子で謎解きゲームに挑戦しよう。みんな大好き有栖川や芝公園の謎もあるよ!お楽しみに!

時間●10:00~11:30
集合場所●東京タワー1階ロビー
インフォメーションカウンター前
参加費●東京タワー展望台入館料のみ(幼児500円/小中学生700円/高校生1,000円/大人1,200円)
※集合前にメインデッキまでのチケットをご購入ください
定員●15組 対象●4歳~9歳 ※保護者同伴
申込●9/17(日)9:00~ 受付9:00~17:00 区立芝公園管理事務所 080-9811-1659
協力●株式会社TOKYO TOWER

8/6日 **申込 7/12(水)~** **予約制**
顕微鏡で植物を観察しよう! **親子**
参加費無料

身近な植物を拡大してみると、新しい発見があるかも!

時間●①10:00~11:00
②13:00~14:00
集合場所●有栖川宮記念公園 広尾口(池の前)
対象●小学生以上※親子
定員●各5組
※対象外のお子さまの同伴可
参加費●無料
講師●港区立みなと科学館の職員さん
持ち物●動きやすい服装

8/27日 **申込 7/26(水)** **予約制**
日比谷花壇のプリザーブドフラワーレッスン **大人/子供**
自主事業

ブルーのお花でシンデレラのくつをつくります。お子さまや初心者でも簡単に作れます!

時間●①10:30~11:30
②14:00~15:00
集合場所●有栖川宮記念公園管理事務所2階
対象●4歳以上※8才までは保護者同伴
定員●各10人くらい
参加費●2,800円(クリアケース付)
講師●かみぞのゆみこ((株)日比谷花壇)
持ち物●なし

※写真はイメージです

活動期間:7/23日~9/30土 **申込 7/8(土)~7/14(金)** **予約制**
子ども花壇ボランティア **親子**
参加費無料

夏休みの花壇ボランティアさんを募集します。期間中に10回以上のボランティアを頑張ったお子様対象に公園から感謝状を発行します。
※活動の参加方法の詳細は、メールにて返信します。

対象公園●有栖川宮記念公園、狸穴公園、網代公園、弁公園、新広尾公園、南麻布一丁目児童遊園、弁児童遊園、広尾児童遊園
対象●親子(3歳以上)※3歳以下のお子様の同伴可
定員●10組程度 参加費●無料
持ち物●じょうろ、ゴミ袋、はさみ、カメラ(スマホ)

※メールでお申込みください。
volunteer@arisugawa-park.jp

申込●7/8(土)~7/14(金)メールにて受付
タイトル 夏休みお花かき申込
①氏名 親/子 ②お子様の年齢 ③電話番号
④メールアドレス
⑤説明会出席の方は「出席」と記入してください。

スタートキット受渡日 7/23(日)~7/31(月)
※時間各日10:00~17:00
キット受取後、活動が開始できます。ボランティアカード、説明書などを管理事務所窓口にてお渡しします。
説明会 7/23(日)10:30~
水やりのコツや花の手入れの仕方をお伝えします。